

# La Vélo - Ecole Estivale 2026



17-21 Août | 8h30 -12h30

# SOMMAIRE

Les piliers de la vélo-école 1

---

Le concept 2

---

Le programme 3

---

Les infrastructures 4

---

Modalités d'inscriptions 5

---

Contacts 6

---





# 1. Les piliers de la vélo école

## Apprentissage

Le but même de cette vélo-école éphémère est que les jeunes ressortent de ces journées avec des outils afin d'évoluer plus confortablement à vélo

## Diversité

La découverte du vélo sous toutes ses formes destiné à des jeunes **licenciés ou non.**

Nous avons un territoire qui permet ces pratiques, profitons-en !

## Sécurité

La sécurité est le mot d'ordre avec un encadrement professionnel et des milieux sécuritaires

## Plaisir

Nous restons dans une période de vacances, l'objectif est donc de passer cette semaine sur des activités ludiques et pédagogiques

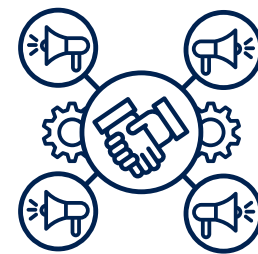



## 2. Le concept

---

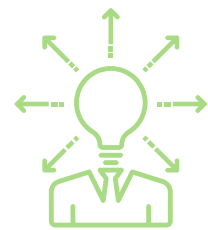

### 5 matinées

---

La vélo-école sera active du 17 au 21 Août.  
Les animations se dérouleront de 8 h30 à 12h30

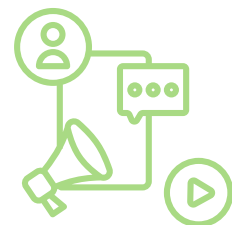

### Une pratique diversifiée

---

Nous vous proposons de parcourir les différentes pratiques possibles sur notre territoire (VTT, Route, Pumptrack...) mais aussi les indispensables (mécanique, code de la route...)



### Un encadrement professionnel

---

La semaine sera encadrée par un éducateur diplômé (CQP mobilité à vélo) et nos bénévoles de l'école de vélo.

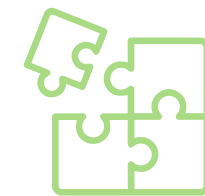

### Ernée notre terrain de jeux

---

Nous allons nous appuyer sur nos infrastructures Ernéennes :

- Chemins creux
- Pumptrack
- Piste de maniabilité
- Routes non passagères

# 3. Programme de la semaine

---

## LUNDI 17 AOUT

- Ateliers Maniabilités
- Sortie VTT

## MARDI 18 AOUT

- Ateliers maniabilités
- Pumptrack

## MERCREDI 19 AOUT

- Théorie sécurité routière
- Pratique route

## JEUDI 20 AOUT

- Ateliers Maniabilités
- Pumptrack

## VENDREDI 21 AOUT

- Atelier mécanique
- Jeux ludiques



## 4. Les infrastructures



**Local du Cyclo-Club**

Situé **4 avenue Charles de Gaulle**, ce local sera le point de rendez-vous de cette vélo école.

Il se compose d'une salle de réunion, et d'un lieu de pratique pour la mécanique



**Pumptrack des Bizeuls**

Ce Pumptrack inauguré en 2025 par la ville d'Ernée est un lieu prisé par les jeunes Ernéens.

Il se compose de différents parcours de niveaux adaptés à tous.



**Plateau du motocross**

Situé sur les hauteurs du terrain de motocross, ce plateau goudronné nous permet de proposer des ateliers de maniabilité en toute sécurité.



**Zone de Loisirs des Bizeuls**

Terrain bien connue des Ernéens, les Bizeuls est un lieu comprenant de nombreux sentiers et plaines herbeuses permettant la pratique du VTT mais aussi de jeux variés.



## 5. Modalités d'inscriptions

---

**Avoir entre 9 et 15 ans**

---

**Ouvert aux non-licenciés**

---

**Se munir d'un VTT et d'un casque**

---

**Nombre de participants limité à 12 par journée**

**Tarifs : 15 € la demi - journée / 50 € la semaine**

**Formulaire d'inscription : <https://forms.gle/Q4ovAYDkmidi7PkKA>**



## 6. Contacts :

---

### Président :

Patrice BEAULIEU | 06.81.85.07.79 | ccernee@homail.fr

### Responsable Vélo-Ecole :

Bastien ABIVEN | 07.67.07.84.33

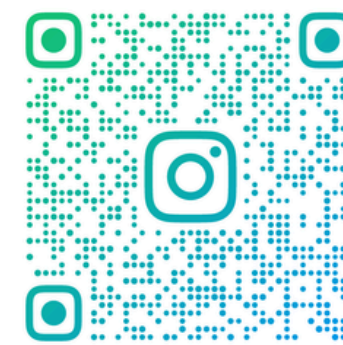

@CC\_ERNEE